

Deze zomer nog genieten van La Dolce Vita aan het Comomeer?

- Uniek appartementencomplex, direct aan het Comomeer
- Appartementen uniek en smaakvol ingericht
- Omgeving voor watersporters/ fietsers/wandelaars en golfers
- Ideale ligging voor bezoek aan Menaggio, Como, Bergamo en Milaan
- Goed bereikbaar met de auto vanuit Nederland in 1 dag
- Goed bereikbaar via luchthavens Bergamo en Milaan

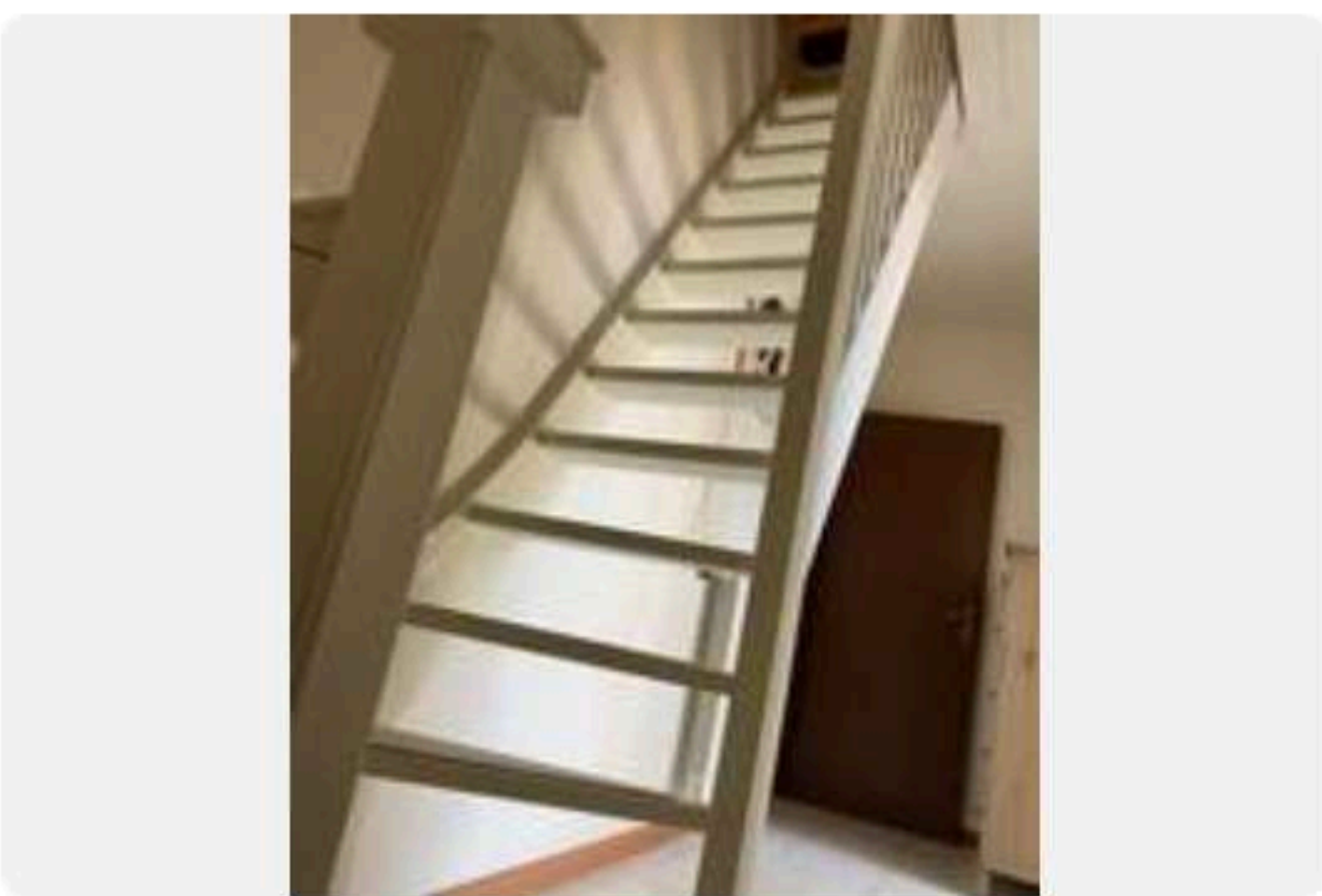

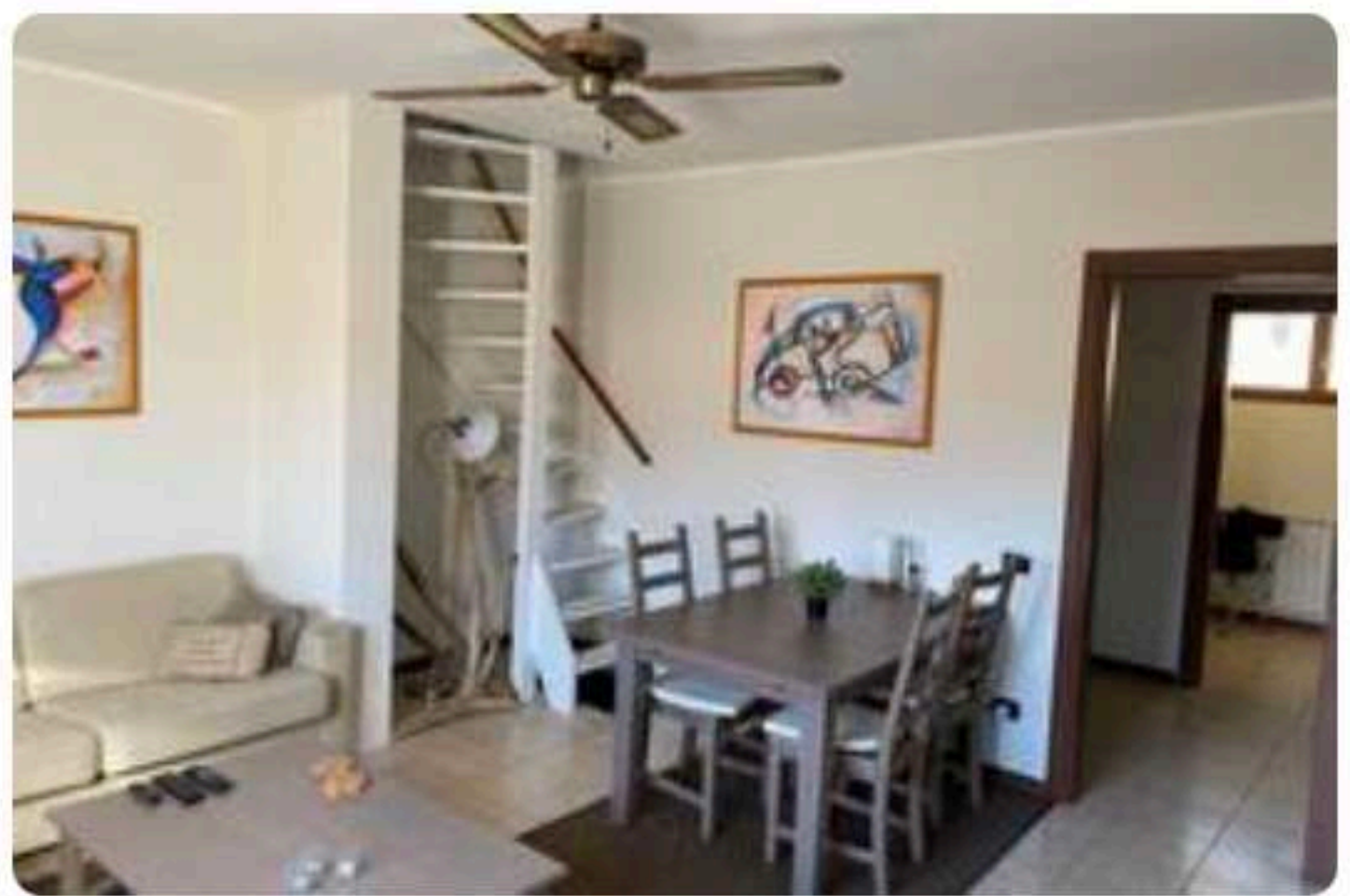

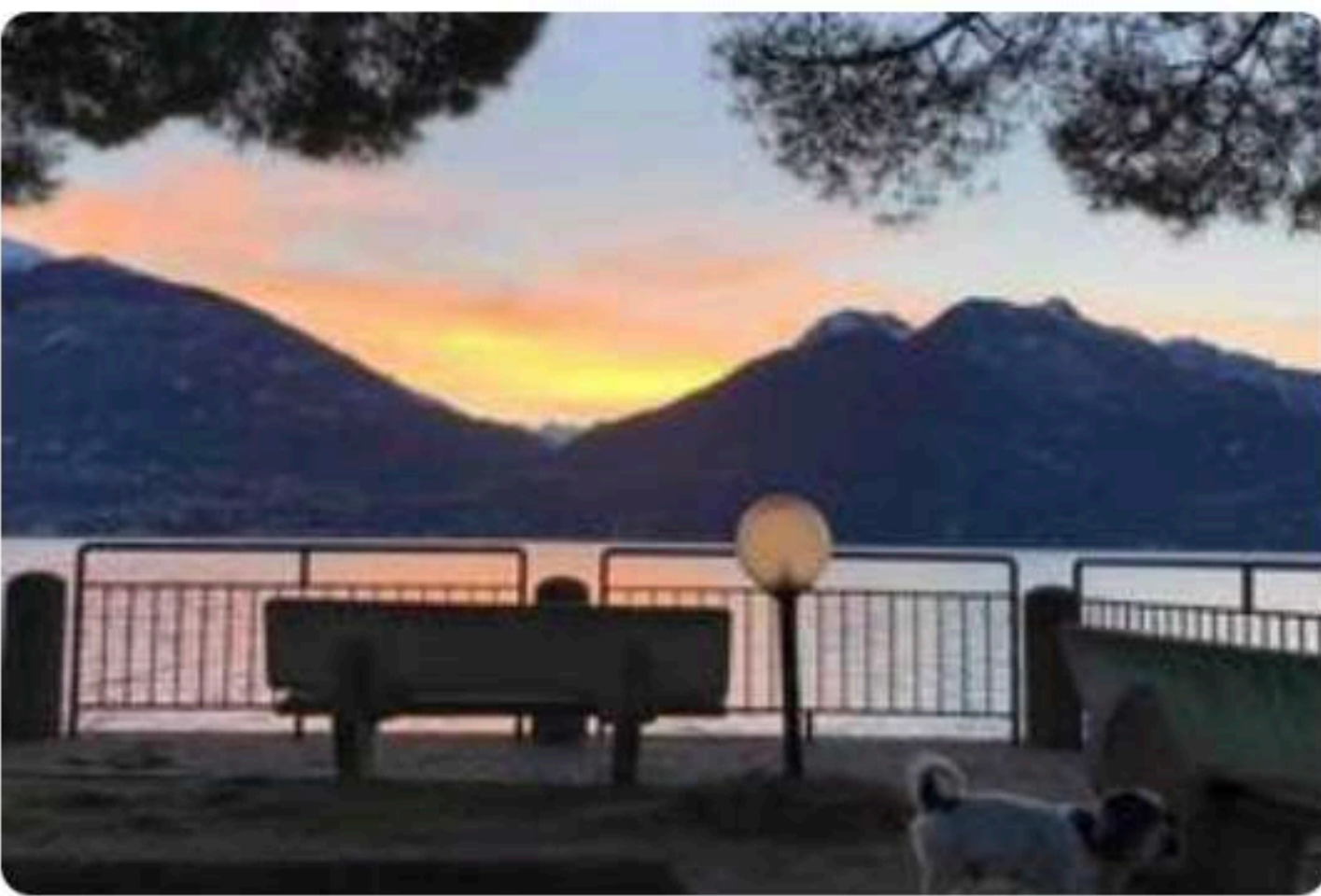
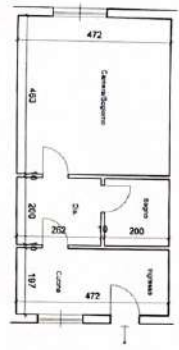

PIANTA INIZIALE

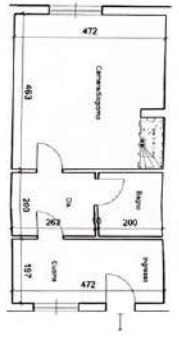

PIANTA DI RILIEVO

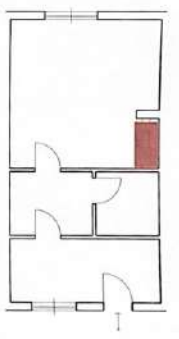

PIANTA DI RAFFRONTO

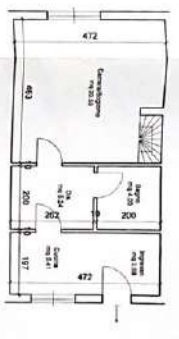

PIANTA DI PROGETTO

MAPPALÉ 770 SUB 851

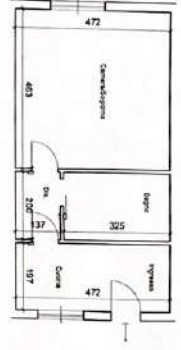

PIANTA INIZIALE

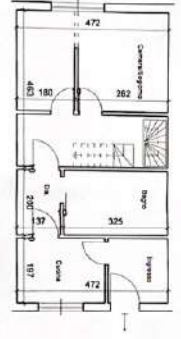

PIANTA DI RILIEVO

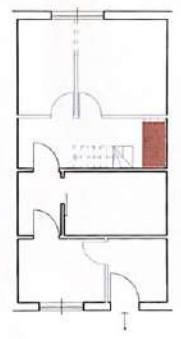

PIANTA DI RAFFRONTO

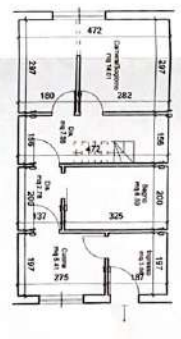

PIANTA DI PROGETTO

MAPPALÉ 770 SUB 860

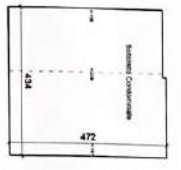

PIANTA INIZIALE

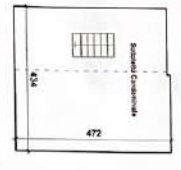

PIANTA DI RILIEVO

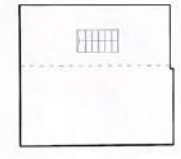

PIANTA DI RAFFRONTO

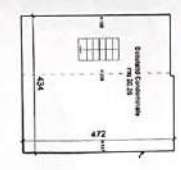

PIANTA DI PROGETTO

SOTTOTETTO CONDOMINIALE  
IN COMAGGATO DUSO



# COMUNE DI SAN SIRO

Sede legale: Via Don Giacomo Galli n. 4 - C.A.P. 22010 SAN SIRO - Provincia di Como  
Partita IVA/Cod. fiscale 02708300138 - Telefono 0344-500344-50025 Telefax 0344-500668  
e-mail: [alesiaia.ordin@comune.sansiro.co.it](mailto:alesiaia.ordin@comune.sansiro.co.it) e-mail: [indirizzo.mezzo@comune.sansiro.co.it](mailto:indirizzo.mezzo@comune.sansiro.co.it)  
(Referente Arch. Paolo Alessia) (Referente Geom. Mazza Fabrizio)  
PEC: [info.comune.sansiro@pec.regione.lombardia.it](mailto:info.comune.sansiro@pec.regione.lombardia.it)

Prot. n. 7908 Cat. 6 / Cl. 3

San Siro (Co), il 05.07.2022

OGGETTO: CILA ai sensi dell'art. 6 bis comma 5 DPR 380/2001 pervenuta al protocollo comunale in data 03.01.2022 e accadrata al n. 7 (registrata al n. 01/2022) e successiva documentazione in data 15.04.2022 n. 5573, in data 31.05.2022 n. 6919 e in data 03.06.2022 n. 6992.

RAC.R.R. Pregamo Signor

ROMILU RENE ERNST ARTHUR

BENEDEN MOLENNEG 12

4112 NS BEUSICHEM OLANDA

Anticipata a 1/2 email: [info@reacomfiv.it](mailto:info@reacomfiv.it)

e.p.c. Al Tecnico

ARCH. CROSTA MARCO

Via Calozzo n. 625

22010 PIANELLO DEL LARIO (CO)

PEC: [marco.crosta@pec.it](mailto:marco.crosta@pec.it)

Con la presente si attesta la chiusura del procedimento della comunicazione citata in oggetto (CILA n. 01/2022 ai sensi dell'art. 6 bis comma 5 DPR 380/2001), relativa a modifiche interne nelle unità immobiliari distinte ai mappari n. 770 sub 851 sezione SAB (fg. 3) e 770 sub 889 sezione SAB (fg. 3) e nella porzione di sottosuolo sovrastante il mappari n. 770 sub 889 sezione SAB (fg. 3), sita in Via Lario n. 1 e si trasmette la tavola unica di progetto depositata al protocollo comunale in data 03.01.2022, accadrata al n. 7.

Distinti saluti.

Il Responsabile del Servizio Tecnico

Edilizia Privata e Urbanistica

Arch. Alessia Palud



**STUDIO TECNICO**  
**Dott. Arch. MARCO CROSTA**  
Consulente Esperto CASACLIMA  
Tel. 3334056247 - [marco.crosta@iscall.it](mailto:marco.crosta@iscall.it)



**IL PROGETTISTA**  
OGGETTO.  
Opere di modifiche interne  
edificio residenziale

**IL COMMITTENTE.**  
COMMITTENTE.  
Sig. ROMILU RENE  
San Siro (Co)

**IL COMMITTENTE.**  
COMMITTENTE.  
Sig. ROMILU RENE  
San Siro (Co)

**DATA.**  
05/2022

**DESCRIZIONE.**  
Pianta di Rilievo,  
di Raffronto e in Sanatoria

**SCALA.**  
1:100

**FAVOLA.**  
1  
agg.

**C.I.L.A. IN SANATORIA**

- SANATORIA
- COSTRUZIONI
- DEMOLIZIONI

COMUNE DI SAN SIRO

31 MAG 2022

PROT. n. 6916

Cl. 6 Classe 3

